

# CARTOGRAPHIE DE L'OFFRE PATRIMONIALE DU TERRITOIRE D'ESTUAIRE ET SILLON

Mai 2019

## Prinquiau

- ( 1 ) Le menhir de La Mazière
- ( 2 ) L'école de La Moutonnière
- ( 3 ) Le moulin de Grée
- ( 4 ) Les moulins de La Haie
- ( 5 ) Le logis de La Haie-de-Besné
- ( 6 ) Le Moulin-Neuf
- ( 7 ) Le bois de Boitouze
- ( 8 ) La maison du "Milieu"
- ( 9 ) La chapelle de Bon-Secours
- ( 10 ) Le tombeau des Vendéens
- ( 11 ) Le château de l'Escuyer (inscrit MH)
- ( 12 ) Le puits Saint-Joseph
- ( 13 ) L'église Saint-Côme et Saint-Damien
- ( 14 ) La Bibliothèque
- ( 15 ) Les marais et tourbières
- ( 16 ) Le monument aux morts de Sem
- ( 17 ) La maison "Loyer"
- ( 18 ) Les fours à pain
- ( 19 ) Le Sillon de Bretagne



## La Chapelle-Launay

- ( 1 ) La chapelle Saint-Joseph
- ( 2 ) Le presbytère
- ( 3 ) L'église Notre-Dame
- ( 4 ) Le moulins, rue du Moulin
- ( 5 ) Le four à pain
- ( 6 ) Les lavoirs de la vallée de la Cure et de La Carrails
- ( 7 ) La vallée Mismi
- ( 8 ) La Baratterais
- ( 9 ) La tannerie de La Berthelais
- ( 10 ) Le camp de La Berthelais
- ( 11 ) L'abbaye de Blanche-Couronne (inscrit et classé MH)
- ( 12 ) Les marais
- ( 13 ) Le "coeur" de bougaye
- ( 14 ) La maison de La Guyonnière
- ( 15 ) Les moulins de La Guyonnière
- ( 16 ) La chapelle du Fresne
- ( 17 ) Le manoir de Mareil



## Bouée

- ( 1 ) La Cour de Bouée
- ( 2 ) Le manoir de La Rostannerie
- ( 3 ) La Violière - L'Épicerie d'Art
- ( 4 ) L'église Notre-Dame
- ( 5 ) Le manoir de La Paclais
- ( 6 ) Le moulin de Rochoux (inscrit MH)
- ( 7 ) Le Châtelier
- ( 8 ) Le Perron
- ( 9 ) Le Mont-des-Ormes
- ( 10 ) Couëbas
- ( 11 ) La Haie-Mainguy
- ( 12 ) la stèle de La Rudesse
- ( 13 ) La Bessardais
- ( 14 ) La Bouquinalis
- ( 15 ) Les marais de Bouée
- ( 16 ) Le port de Rohars
- ( 17 ) La chapelle Sainte-Anne de Rohars
- ( 18 ) Le belvédère de Rohars - V. Mauger



## Lavau-sur-Loire

- ( 1 ) La Haie (ou Haye) de-Lavau
- ( 2 ) La maison de La Bernardais
- ( 3 ) La ferme de La Bosse
- ( 4 ) Le moulin du Haut-Chemin
- ( 5 ) Les carrières de La Garenne
- ( 6 ) L'école Sainte-Bernadette
- ( 7 ) Le manoir de la rue des Carrières
- ( 8 ) La maison de la rue du Cadran
- ( 9 ) L'église Saint-Martin (Inscrite MH)
- ( 10 ) Le port de Lavau
- ( 11 ) La vanne de Fêter du Port
- ( 12 ) La maison du Port
- ( 13 ) "L'Observatoire" de Tadashi Kawamata
- ( 14 ) Les marais du Pré-Neuf, du Syl et Fresnier
- ( 15 ) Le presbytère



## Cordemais

- ( 1 ) La centrale EDF
- ( 2 ) Le "Qual-Neuf"
- ( 3 ) Les îles de La Calotte / Nation
- ( 4 ) La "Villa / Cheminée"
- ( 5 ) Le port de La Côte
- ( 6 ) La "Maison du Port"
- ( 7 ) Le plan d'eau de La Côte
- ( 8 ) L'hippodrome
- ( 9 ) Le port Saint-Nicolas
- ( 10 ) Les belles demeures du bourg
- ( 11 ) L'église Saint-Jean-Baptiste
- ( 12 ) Le château de Tutual
- ( 13 ) La maison de La Chaussée
- ( 14 ) La vanne de La Chaussée
- ( 15 ) Les manoirs ruraux
- ( 16 ) Les marais du Lot et de La Roche
- ( 17 ) La maison de la Réddition
- ( 18 ) La chapelle Saint-Julien
- ( 19 ) Le Sillon de Bretagne
- ( 20 ) Les moulins
- ( 21 ) Le château de La Hurette
- ( 22 ) Le château de La Haie-Mérials
- ( 23 ) Le manoir du Chaud
- ( 24 ) Le domaine de l'Aulinaie



## Saint Etienne de Montluc

- ( 1 ) La chapelle ND de La salette
- ( 2 ) Les marais stéphanois
- ( 3 ) L'étiar et le port de La Giquelais
- ( 4 ) Les moulins
- ( 5 ) Le menhir de la Haute Roche
- ( 6 ) Les laiteries stéphanoises
- ( 7 ) Le château de La Haie-Mahéas
- ( 8 ) L'écluse de Vair
- ( 9 ) Le château de La Vallais
- ( 10 ) Le port de La Caudelais
- ( 11 ) Le château de Saint-Thomas
- ( 12 ) La SCA Ouest
- ( 13 ) Le four à pain de La Guerche
- ( 14 ) Le château de La Billais
- ( 15 ) Le logis de Belle-Vue
- ( 16 ) Les carrières de La Coletterie
- ( 17 ) L'église Saint-Etienne (inscrit MH)
- ( 18 ) La maison d'Aristide Briand
- ( 19 ) La rue de la Paix
- ( 20 ) Le "Montluc cinéma"
- ( 21 ) La cure
- ( 22 ) Le château du Perrorteau
- ( 23 ) L'Hôtel de Ville
- ( 24 ) Le Manoir
- ( 25 ) La Sénéchalais
- ( 26 ) Le logis du Reilly
- ( 27 ) La Guillaumière
- ( 28 ) Le château de La Juliennais
- ( 29 ) La fête des Jonquilles
- ( 30 ) Le Sillon de Bretagne



### Les sites patrimoniaux :

- à vocation touristique
- mis en valeur
- d'intérêt
- Patrimoine paysager / environnemental
- Patrimoine historique
- △ Patrimoine architectural
- ◇ Patrimoine
- ▭ Patrimoine industriel
- ☆ Patrimoine artistique
- ⊕ Centre de découverte du territoire
- Sentiers de randonnée référencés
- Parcours "Vélo Détours"

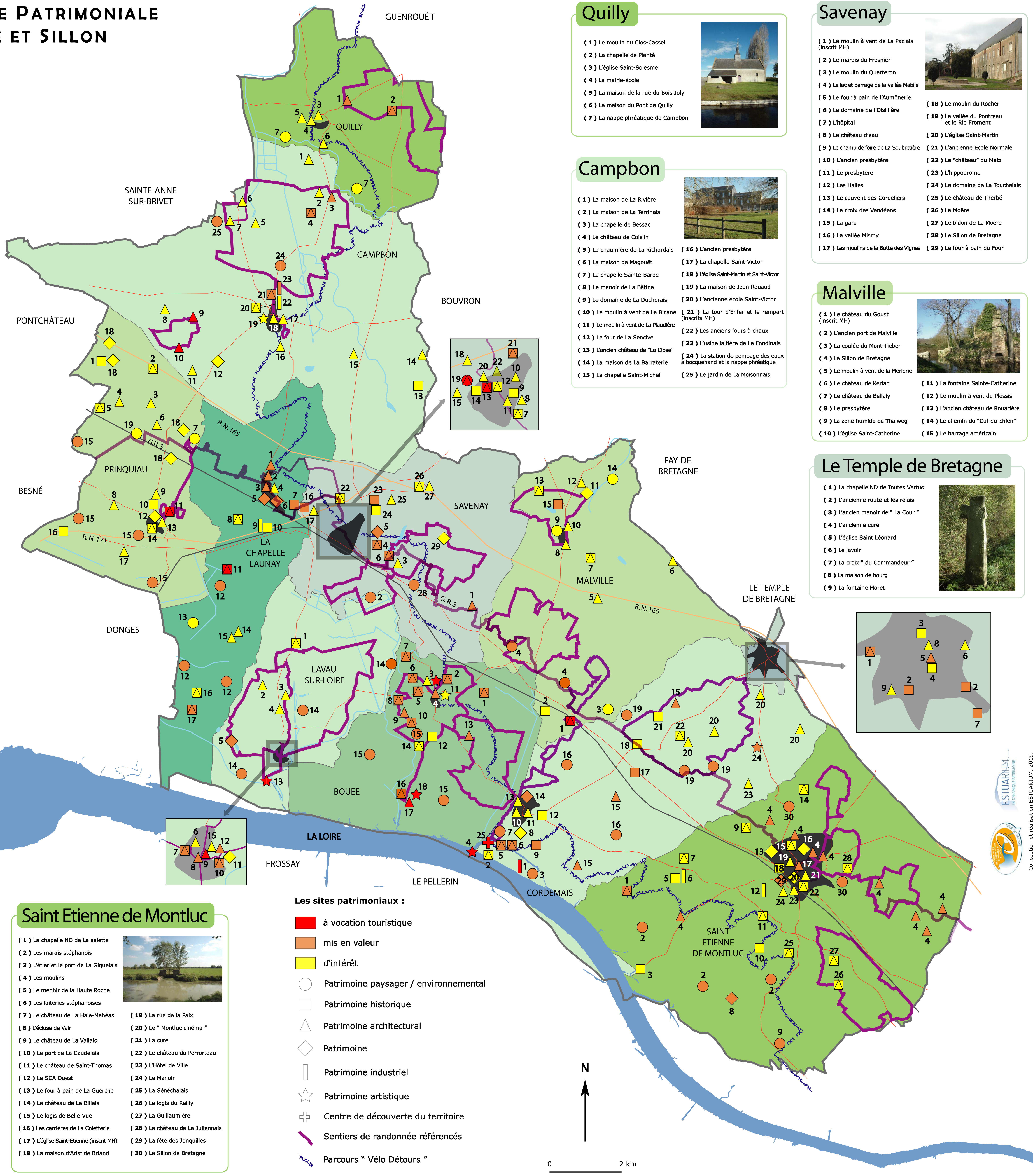

## Quilly

- ( 1 ) Le moulin du Clos-Cassel
- ( 2 ) La chapelle de Planté
- ( 3 ) L'église Saint-Solesme
- ( 4 ) La mairie-école
- ( 5 ) La maison de la rue du Bois Joly
- ( 6 ) La maison du Pont de Quilly
- ( 7 ) La nappe phréatique de Campbon



## Campbon

- ( 1 ) La maison de La Rivière
- ( 2 ) La maison de La Terrains
- ( 3 ) La chapelle de Bessac
- ( 4 ) Le château de Coislin
- ( 5 ) La chaumière de La Richardais
- ( 6 ) La maison de Magouët
- ( 7 ) La chapelle Sainte-Barbe
- ( 8 ) Le manoir de La Bâtine
- ( 9 ) Le domaine de La Ducherais
- ( 10 ) Le moulin à vent de La Bicane
- ( 11 ) Le moulin à vent de La Plaudrière
- ( 12 ) Le four de La Sencive
- ( 13 ) L'ancien château de "La Close"
- ( 14 ) La maison de La Barraterie
- ( 15 ) La chapelle Saint-Michel
- ( 16 ) L'ancien presbytère
- ( 17 ) La chapelle Saint-Victor
- ( 18 ) L'église Saint-Martin et Saint-Victor
- ( 19 ) La maison de Jean Rouaud
- ( 20 ) L'ancienne école Saint-Victor
- ( 21 ) La tour d'Enfer et le rempart (inscrits MH)
- ( 22 ) Les anciens fours à chaux
- ( 23 ) L'usine laitière de La Fondinais
- ( 24 ) La station de pompage des eaux à bocquehand et la nappe phréatique
- ( 25 ) Le jardin de La Moissonais



## Savenay

- ( 1 ) Le moulin à vent de La Paclais (inscrit MH)
- ( 2 ) Les marais du Fresnier
- ( 3 ) Le moulin du Quarteron
- ( 4 ) Le lac et barrage de la vallée Mable
- ( 5 ) Le four à pain de l'Aumônerie
- ( 6 ) Le domaine de l'Oisillière
- ( 7 ) L'hôpital
- ( 8 ) Le château d'eau
- ( 9 ) Le champ de foire de La Soubretière
- ( 10 ) L'ancien presbytère
- ( 11 ) Le presbytère
- ( 12 ) Les Halles
- ( 13 ) Le couvent des Cordeliers
- ( 14 ) La croix des Vendéens
- ( 15 ) La gare
- ( 16 ) La vallée Mismy
- ( 17 ) Les moulins de la Butte des Vignes
- ( 18 ) Le moulin du Rocher
- ( 19 ) La vallée du Pontreau et le Rio Froment
- ( 20 ) L'église Saint-Martin
- ( 21 ) L'ancienne Ecole Normale
- ( 22 ) Le "château" du Matz
- ( 23 ) L'hippodrome
- ( 24 ) Le domaine de La Touchelais
- ( 25 ) Le château de Therbé
- ( 26 ) La Moère
- ( 27 ) Le bidon de La Moère
- ( 28 ) Le Sillon de Bretagne
- ( 29 ) Le four à pain du Four



## Malville

- ( 1 ) Le château du Goust (inscrit MH)
- ( 2 ) L'ancien port de Malville
- ( 3 ) La coulée du Mont-Tieber
- ( 4 ) Le Sillon de Bretagne
- ( 5 ) Le moulin à vent de la Merlerie
- ( 6 ) Le château de Kerlan
- ( 7 ) Le château de Bellaly
- ( 8 ) Le presbytère
- ( 9 ) La zone humide de Thalweg
- ( 10 ) L'église Saint-Catherine
- ( 11 ) La fontaine Sainte-Catherine
- ( 12 ) Le moulin à vent du Plessis
- ( 13 ) L'ancien château de Rouarière
- ( 14 ) Le chemin du "Cul-du-chien"
- ( 15 ) Le barrage américain



## Le Temple de Bretagne

- ( 1 ) La chapelle ND de Toutes Vertus
- ( 2 ) L'ancienne route et les relais
- ( 3 ) L'ancien manoir de "La Cour"
- ( 4 ) L'ancienne cure
- ( 5 ) L'église Saint Léonard
- ( 6 ) Le lavoir
- ( 7 ) La croix "du Commandeur"
- ( 8 ) La maison de bourg
- ( 9 ) La fontaine Moret

